

NOV 2023

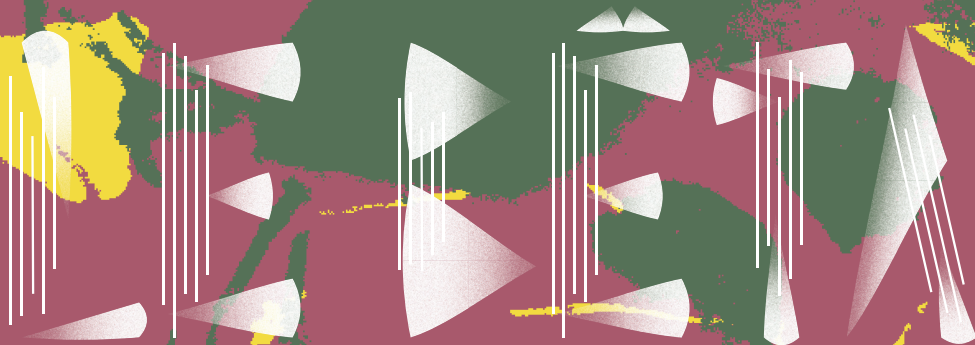

Lieu de travail, de diffusions et d'expérimentations culturelles

**LE CAFÉ EST OUVERT SUR L'ENSEMBLE DES PROGRAMMATIONS  
VENEZ UN PEU AVANT L'HEURE INDIQUÉE, C'EST SYMPA !**

**UNE ADHÉSION À PRIX LIBRE EST DEMANDÉE POUR CONSOMMER  
ET SOUTENIR NOTRE DÉMARCHE ASSOCIATIVE**

**SAM. 4 NOV DÈS 19H30 BISOU AU BÊTA - 2 CONCERTS !**

**19h30 – CHABAQI CHABAKA** synth-pop, disco-not-disco, proto-rap-funk à tendance Zapotèque.

**21h – MANDARINE** rappeur, saxophoniste, beatmaker, guitariste, les membres de MANDARINE naviguent entre new urban jazz et rap fr new wave.

**ENTRÉE LIBRE - Soirée organisée avec La NEF**

**MER. 8 NOV 12H-13H30 CANTINE N°11**

Entrée/Plat ou Plat/dessert à pas cher !

**RÉSERVATION À [bambocheetcompagnie@mailo.com](mailto:bambocheetcompagnie@mailo.com)**

**MER. 8 NOV 14H FRESQUE PARTICIPATIVE**

**Des nuées** avec **Marianne Villière**. En association avec le FRAC, l'artiste propose un atelier autour de 18 espèces d'oiseaux en voie de disparition. Les participant.es sont accueilli.es à l'Alpha. Les groupes se répartissent ensuite en trois lieux - trois vitrines.

**PARTICIPATION LIBRE - RDV À L'ALPHA POUR LE DÉPART**

## MER. 8 NOV DÈS 18H30 MUSIQUES TRAD

18h30 – Initiations danses et musique.

19h30 – Bœuf/Bal (Tarentelles, gigue, polkas, mazurkas, bourrée...)

ENTRÉE LIBRE

## VEN. 10 NOV DÈS 18H30 CONFÉRENCES

18h30 – *Données personnelles: rien à cacher, vraiment ?* par l'association **La Contrevoie**. La surveillance numérique se multiplie et nos données personnelles font l'objet d'un trafic commercial mondialisé. Peut-on y échapper? Découvrez des solutions concrètes et alternatives pour regagner votre vie privée!

20h30 – Présentation de l'ouvrage *Inventaire de gestes parasites et tendres parades* par **Marianne Villière**.

Cet inventaire revient sur dix années de pratique artistique influencées par les théories critiques, la micro-sociologie, les pratiques de désobéissance civile.

ENTRÉE LIBRE

## MER. 15 NOV DÈS 18H30 APÉRO GRAINES ET CONFÉRENCE

18h30 – Lancement de la grainothèque du Bêta avec **Les Compagnons du Végétal**. Intégrez un réseau de jardinier.es amateurs autour de la reproduction de semences potagères locales.

20h30 – Conférence sur la **Terre Crue dans le Bâtiment** par **Catherine Blanc**. Lancement du cycle **ÉCO-CONSTRUCTION** 1 proposition/mois au Bêta!

ENTRÉE LIBRE ET POUR GRIGNOTER, AUBERGE ESPAGNOLE!

## VEN. 17 NOV 20H CONTREBASSE ET PROJECTION

**David Chiesa** et sa contrebasse, un paysage sonore aux contours très nets. Ces phonèmes glissent de l'archet ou des doigts porteurs d'une énergie, parfois de rage contenue au service d'une parole musicale claire et intelligible.

Projection de *Méandre* par **Camille Auburtin**. Lignes d'erreurs sonores, musicales, visuelles, entrelacées, ondoyantes au fil d'une expérience collective sur les eaux de la Dordogne.

PRIX LIBRE

## SAM. 18 NOV DÈS 20H CONCERTS PUNK - NOÏSE ROCK

**20h – ARMELLE DUMOULIN** à un jet de pierre de la poésie, du punk et de la chanson.

**21h30 – FURIE** trio jouant une musique directe et efficace, tendue sur le fil de rythmiques concassées et hypnotiques.

**22h30 – ARNO DECEA AND THE CLOCKWORK WIZARDS**

ce trio délivre une Surf Music brutale loin des clichés du genre, où se télescope l'intensité du Punk Hardcore et l'inventivité du Noise Rock.

**PRIX LIBRE (PRÉCAIRE) OU 9 EUROS**

## JEU. 23 NOV 20H CONCERTS DE MUSIQUE ÉLECTRONIQUE

Sous son pseudo **Somaticae**, **Amédée De Murcia** explore des excursions rythmiques emplies de cassures, de saturations et de larsens. **Dezeffe** lui, vise une production sentimentale et dansante, en mélangeant de douces mélodies et des rythmiques caressantes et frénétiques. Enfin, **Fuc Lerrari** joue une IDM mélancolique et chancelante imprégnée des plus tristes histoires d'amour entre humains et machines.

**PRIX LIBRE (PRÉCAIRE) OU 6 EUROS**

## VEN. 24 NOV 19H EXPO ET DÉDICACE

Exposition sur la création de la bande dessinée **Dame Nunu** d'**Alice Tirolle**, de la création du personnage à celle d'un livre. Accompagnée des linogravures d'**Eponine Jaquet** et des éditions **la vie c'est Caillou**, qui édite ces deux projets.

**ENTRÉE LIBRE**

## SAM. 25 NOV 14H-18H INSTALL PARTY LIBÉREZ VOS APPAREILS !

Amenez un ordinateur ou un téléphone : nous y installerons des outils qui protègent votre vie privée (comme Linux) en vous accompagnant sur la prise en main. Les vieux appareils sont aussi éligibles !

**ENTRÉE LIBRE - 15 places disponibles - RÉSA: [lemaildubeta@gmail.com](mailto:lemaildubeta@gmail.com)**

## ATELIERS RÉGULIERS HORS VACANCES SCOLAIRES

Prix libre pour le fonctionnement du Bêta

### LABOPHOTO ARGENTIQUE AUTOGÉRÉ

Infos : sur place ou [lemaildubeta@gmail.com](mailto:lemaildubeta@gmail.com) — Adhésion annuelle requise

### CHORALE LA SOUFFLANTE LE JEUDI 18H30-20H30

RDV sur place

Infos : [chorale\\_la\\_soufflante16@protonmail.com](mailto:chorale_la_soufflante16@protonmail.com)

### ATELIER DRAG LE LUNDI 19H30-21H30

Infos : [marine.loscos@gmail.com](mailto:marine.loscos@gmail.com)

### ATELIER D'ÉCRITURE LE LUNDI 17H30-19H30

Par l'association *La Colline*

## ATELIERS PONCTUELS / RÉUNIONS

### COLLECTIF TRANSISTOR DIM. 19 NOV 15H-18H

Collectif militant pour les droits aux personnes trans (prévention santé, soutien, et information tout public). Infos : [transistorcollectif@gmail.com](mailto:transistorcollectif@gmail.com).

### ATELIER *BOUGER C'EST SE LIBÉRER* DIM. 12 NOV 10H30-12H30 & MER. 22 NOV 19H15-21H

Passer par le corps, la danse et l'expression artistique pour s'affirmer, s'amuser et se relier. Infos : [annelegerpoet@protonmail.com](mailto:annelegerpoet@protonmail.com) / 0615384546.

**PRENDRE RENDEZ VOUS DÉCOUVRIR LE LIEU, PROPOSER UNE IDÉE :**

[lemaildubeta@gmail.com](mailto:lemaildubeta@gmail.com) - 70 rue Leclerc Chauvin 16000 Angoulême

**WWW.SAXI.FR FACEBOOK @SAXIFRAGA INSTAGRAM @BETASAXIFRAGA**